

Resultados de encuesta

Uso del tiempo profesional en instituciones en convenio con INAU/CAIF

21/11/2014

Comisión Directiva ADASU

Comisión de Trabajo A.S/T.S. en Caif y en convenio INAU



Total de encuestados: 127 personas.

PREGUNTA N° 1

Por favor indique su edad.

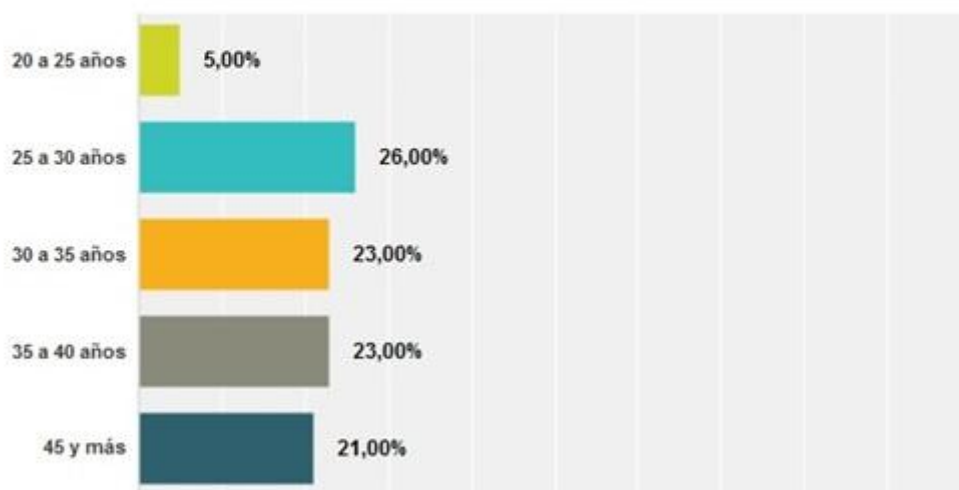

Por favor indique su sexo.

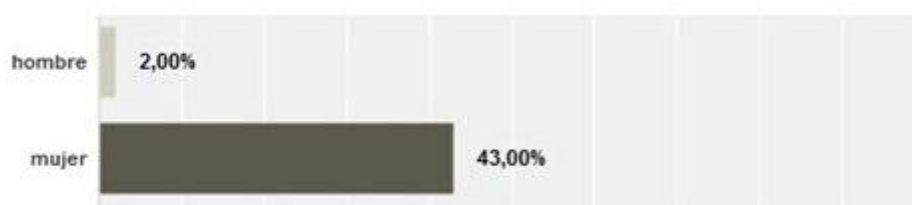

Por favor indique sus años de egreso y formación.

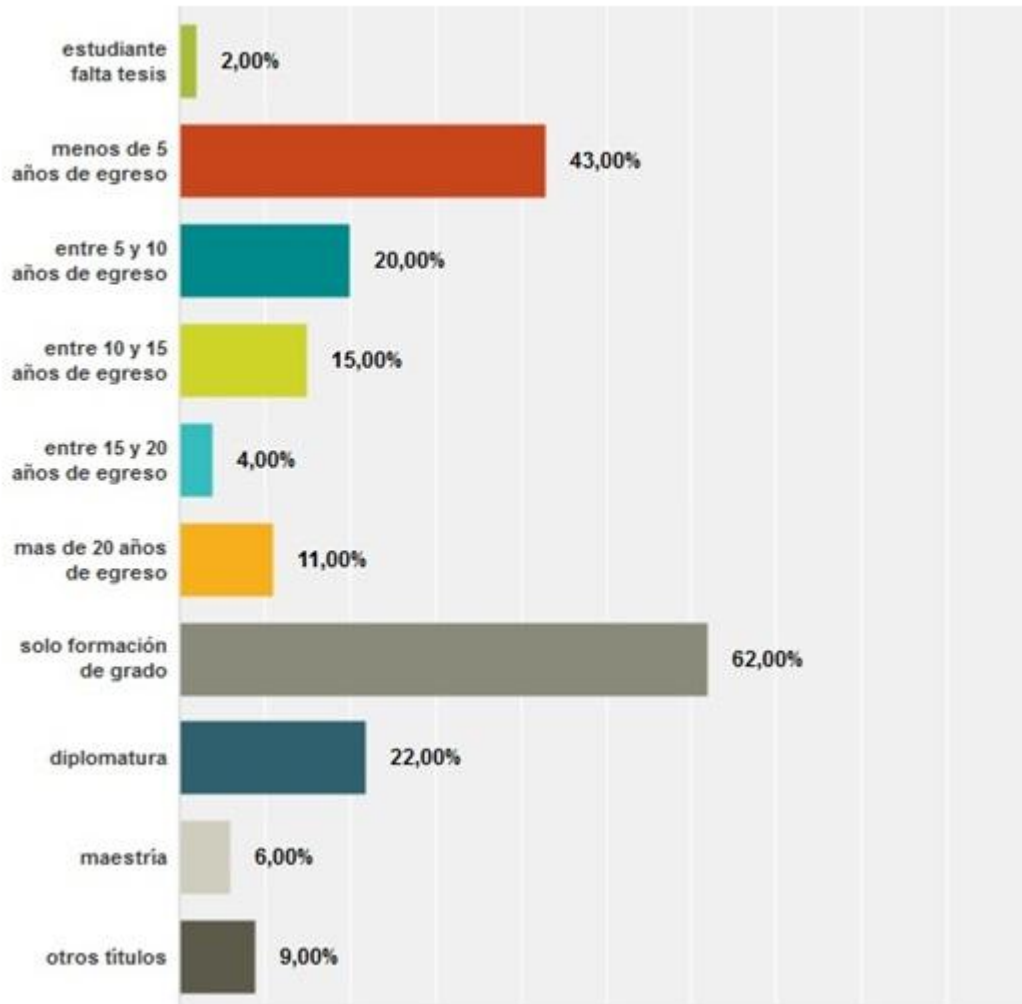

PREGUNTA N° 2

¿En cuántas instituciones privadas que tienen convenio con INAU trabajas?

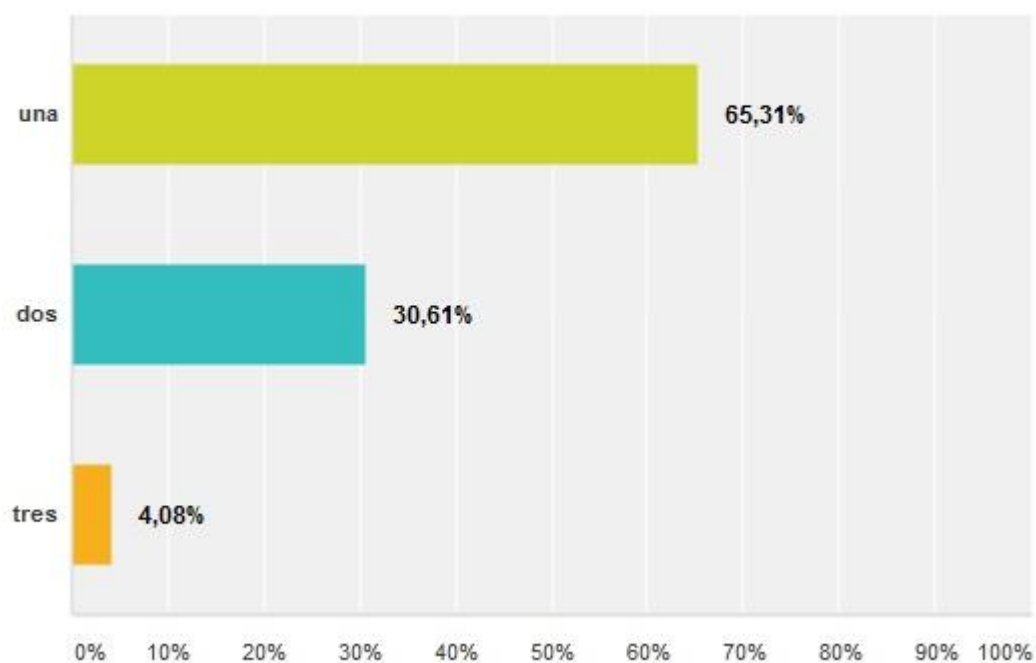

PREGUNTA N° 3

¿Cuántas horas trabaja en cada institución?

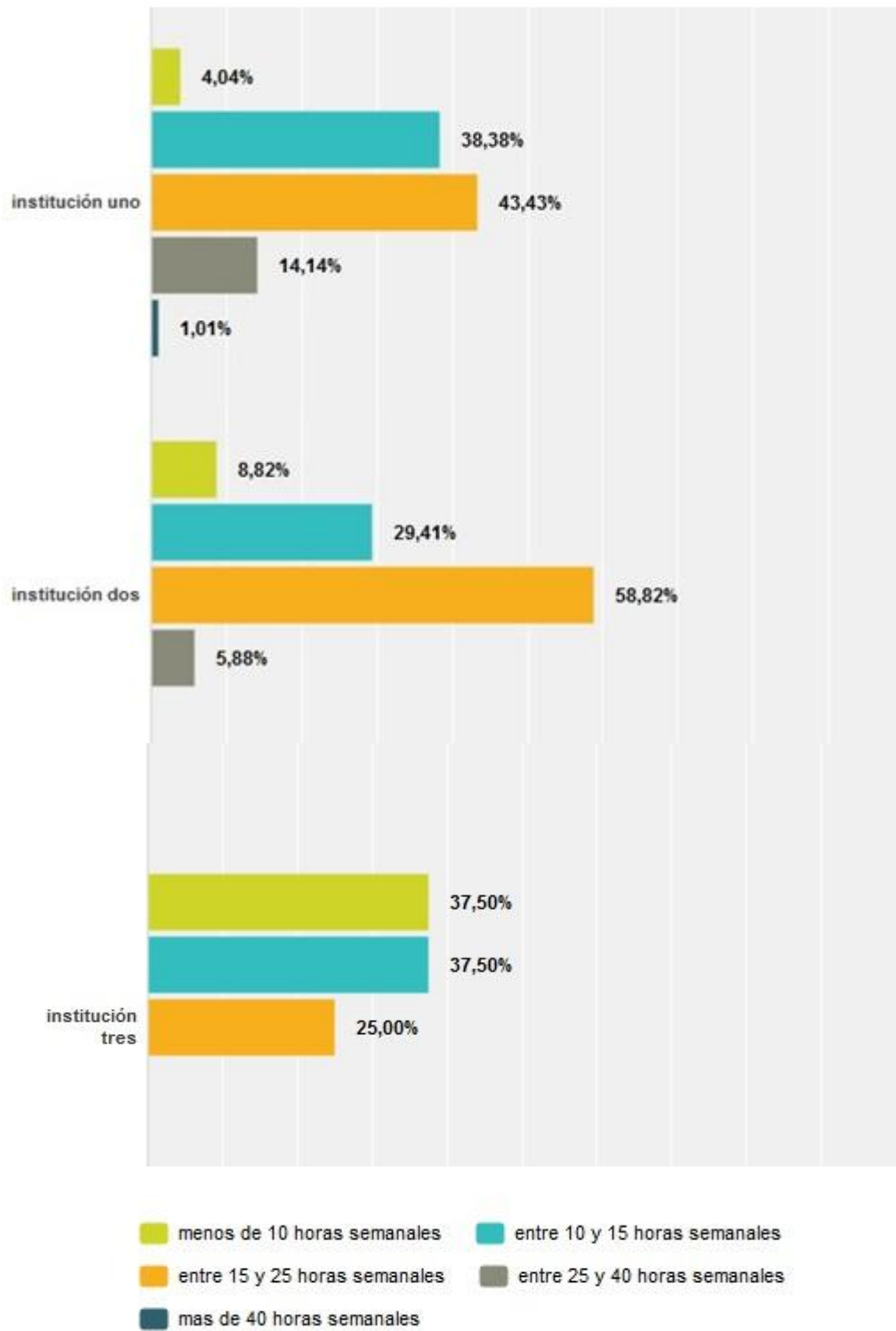

PREGUNTA N° 4

En caso de trabajar en más de una institución o en una: ¿qué tipo de servicio en convenio brinda la institución en la que trabaja más horas?



Referencias:

Caif

Club de Niños

Centros Juveniles

Proyectos para atención de NNA en situación de calle o calle extrema

Proyectos de atención a niños, niñas o adolescentes con discapacidades y/o patologías psiquiátricas asociadas.

Proyectos de atención a niños, niñas y adolescentes víctimas de abuso y/o maltrato.

Equipos de intervención, seguimiento y/o monitoreo

Proyecto de atención a adolescentes y jóvenes a quienes se les ha dispuesto medidas alternativas a la privación de libertad

Proyecto de atención integral para niños, niñas y/o adolescentes.

Proyectos de atención integral para adolescentes embarazadas y madres adolescentes y/o jóvenes con hijos.

Proyectos de atención integral para el tratamiento a niños, niñas y adolescentes con consumo de sustancias psicoactivas.

Proyectos de atención integral a niños, niñas y adolescentes con discapacidad pudiendo presentar trastornos psiquiátricos asociados.

Proyectos de atención Integral a niños, niñas y adolescentes y sus referentes familiares víctimas de violencia familiar.

PREGUNTA N° 5

La institución principal (en la que tiene más horas de trabajo) es de que tipo:

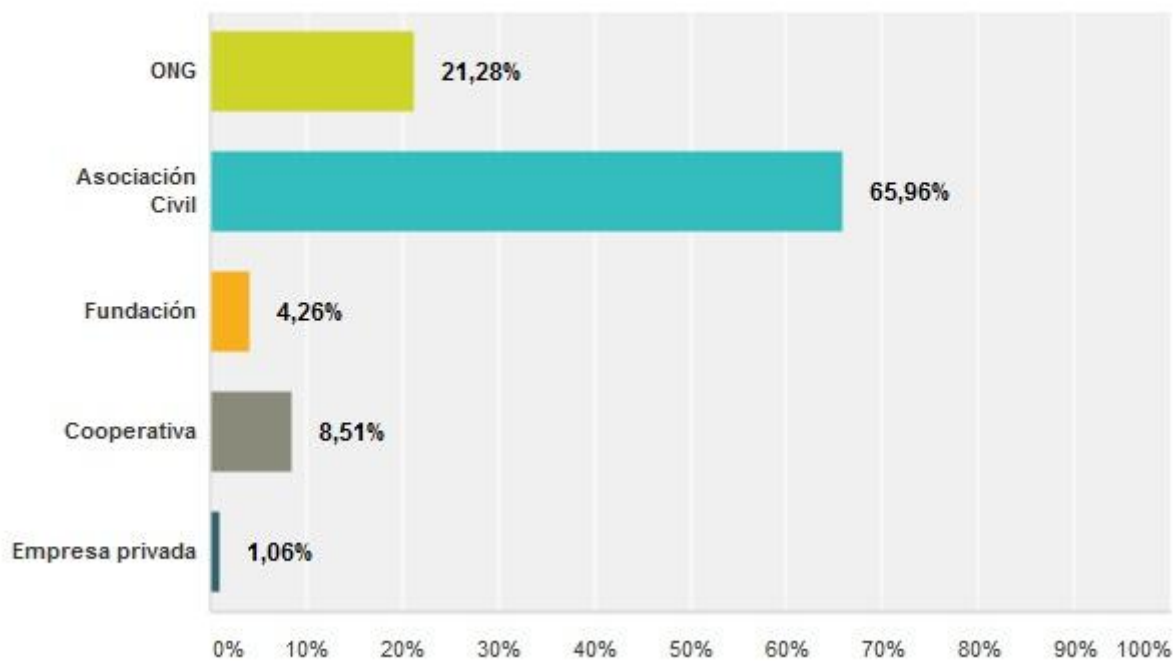

PREGUNTA N° 6

Responda pensando dentro del horario laboral en la institución que trabaja más horas: en que tareas consideradas profesionales del Trabajo Social, como las que se nombran a continuación se desempeña?



Referencias:

entrevistas familiares

entrevistas individuales

entrevistas domiciliarias

trabajo grupal

reuniones de coordinación con equipo/otros profesionales de la institución dentro de la institución

reuniones de coordinación con otras instituciones fuera de la institución

participación en nodos, redes, etc fuera de la institución

elaboración de informes para legajo institucional de la familia y/o personas

elaboración de informes para otras instituciones (Poder Judicial, Mides, escuela, otros servicios INAU)

participación en espacios de supervisión de situaciones familiares y/o individuales con integrantes del equipo de trabajo

participación en espacios de supervisión de situaciones familiares y/o individuales con asesores externos al equipo de trabajo

planificación de estrategias de abordaje de situaciones y/o actividades para el abordaje

participación en actividades de capacitación, actualización o formación profesional o en la temática de trabajo

PREGUNTA N° 7

Responda pensando dentro del horario laboral en la institución que trabaja más horas: en que tareas consideradas no específicas del Trabajo Social, como las que se nombran a continuación se desempeña?



PREGUNTA N° 8

De las tareas mencionadas anteriormente en la pregunta 7 (tareas NO especificas al Trabajo Social), Indicar el porcentaje aproximado de cuantas horas cree que dedica anualmente en promedio (considerando que hay momentos de mayor y menor flujo de trabajo administrativo en un año).

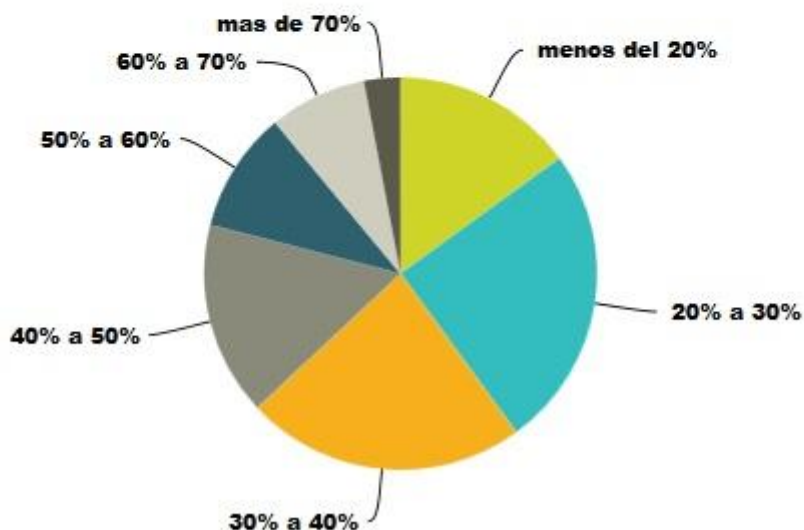

	menos del 20%	20% a 30%	30% a 40%	40% a 50%	50% a 60%	60% a 70%	mas de 70%	Total
▼ Tareas NO especificas al Trabajo Social: ingreso de datos a SIPI, completar todo tipo de formularios de datos de BPS, trámites en los distintos tipos de organismos estatales, otras tareas administrativas.	15,00% 15	25,00% 25	23,00% 23	16,00% 16	10,00% 10	8,00% 8	3,00% 3	100

PREGUNTA N° 9

Responda pensando... suponiendo que realiza tareas de la institución fuera de su horario laboral ¿en dónde, cuándo y qué tipo de tareas realiza?



PREGUNTA N° 10

¿Cuenta con alguno de estos recursos para desempeñar sus tareas profesionales?

